

COMUNE DI CALDERARA DI RENO (BO)
PROGETTO DI AMPLIAMENTO E RISTRUTTURAZIONE DEL
FABBRICATO INDUSTRIALE BONFIGLIOLI RIDUTTORI S.p.A.
SITO IN VIA BAZZANE

RICERCA E PROGETTO
 Galassi, Mingozzi & Associati
 RICERCA E PROGETTO - GALASSI, MINGOZZI E ASSOCIATI
 VIA DI SAN LUCA 11, 40135 S. OLIVIA - T. +39 051 6163880 - F. +39 051 6156173
 studio@ricercaeprogetto.it - www.ricercaeprogetto.it

PROGETTO GENERALE E COORDINAMENTO: ING. ANGELO MINGOZZI (INCARICATO)
ARCHITETTURA: ING. ANGELO MINGOZZI, ARCH. MARCO BUGHI
STRUTTURE: ING. RAFFAELE GALASSI, ING. UMBERTO FINARELLI
IMPIANTI: ING. SERGIO BOTTIGLIONI
RETI TECNOLOGICHE E ILLUMINAZIONE: ING. GRAZIANO CARTA
SICUREZZA: ING. GIORGIO FIOCCHI
VAS - VALSATI: ING. SERGIO BOTTIGLIONI
COLLABORATORI: ING. FRANCESCA MAJONCHI, ING. MATTEO MEDOLA, ING. GIACOMO SODDU,
 ING. TIZIANO CONSOLINI, ARCH. GIAMPIERO BOSCHETTI, ARCH. NICOLA CARLEO

CONSULENTI SPECIALISTICI
IDRAULICA: ING. CARLO BAIETTI (PRISMA INGEGNERIA)
ASPETTI BOTANICO-VEGETAZIONALI: DOTT. AGR. FILIPPO MARSIGLI (MARSIGLI LAB)
VIABILITÀ, MOBILITÀ E TRAFFICO: ING. MICHELE TAROZZI
ASPETTI GEOLOGICI: DOTT. GEOL. SILVIO DE NUZZO
RISCHIO ARCHEOLOGICO: DOTT. SILVIA MARVELLI, DOTT. FABIO LAMBERTINI (MUSEO ARCH. AMB.)
IMPIANTI ELETTRICI: P.E. LORIS AMADUZZI (STUDIO AZ)

COMMITTENTE
 BONFIGLIOLI RIDUTTORI S.p.A.
 VIA GIOVANNI XXIII, 7/A 40012, CALDERARA DI RENO (BO)

SPAZIO RISERVATO ALL'UFFICIO TECNICO

| FASE | SCALA | TAVOLA N° | | |
|---|--------------|--------------|---------------|--------------------|
| Procedura ex Art. A-14 bis L.R. n. 20/2000 | 1:300 | 18 | | |
| OGGETTO | DATA | | | |
| PROGETTO: PROSPETTO NORD, PROSP. SEZIONE N1, PROSP. SEZIONE N2, PROSP. SEZIONE N3 | 05/10/2016 | | | |
| DISEGN. | PROG. | RESP. | COORD. | N° COMMESSA |
| | | | | 015019 |

PROSPETTO NORD

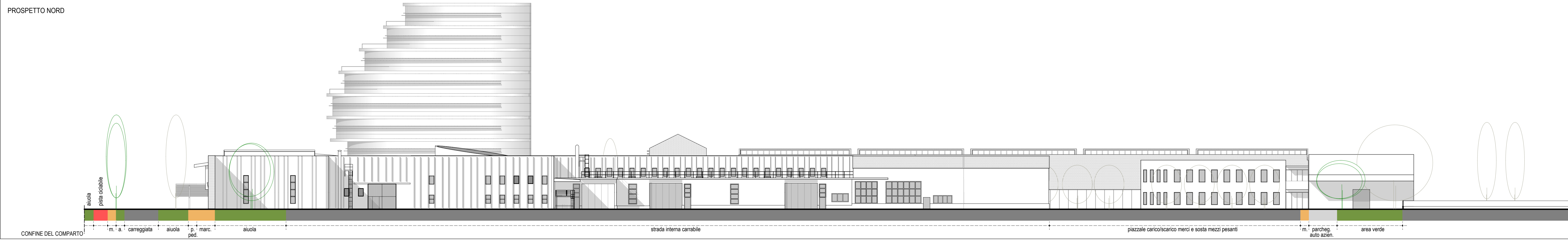

PROSPETTO SEZIONE N1

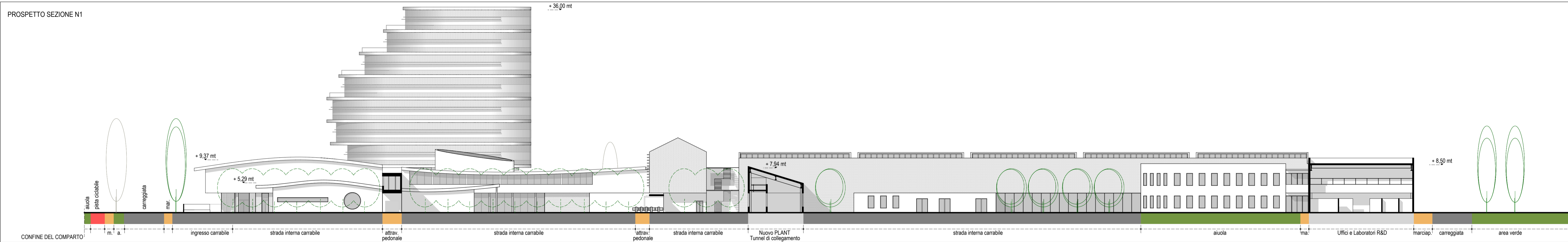

PROSPETTO SEZIONE N2

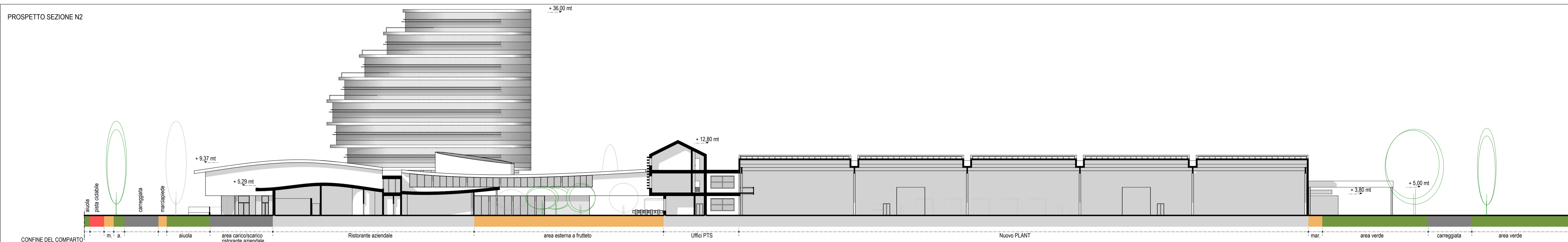

PROSPETTO SEZIONE N3

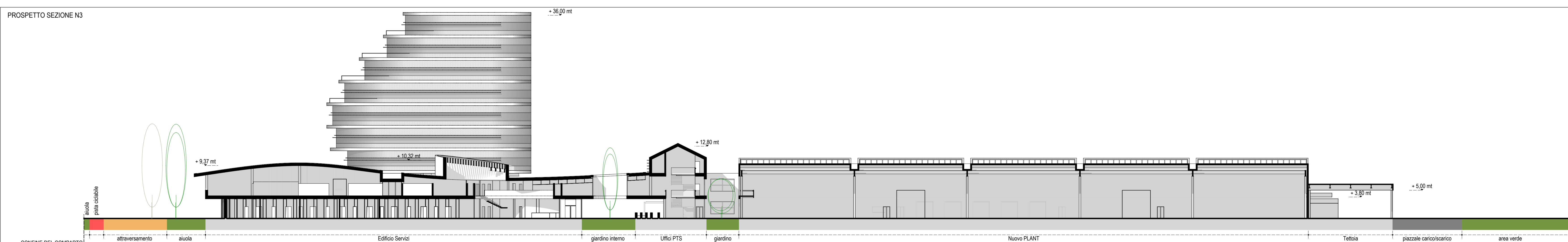

PLANIMETRIA

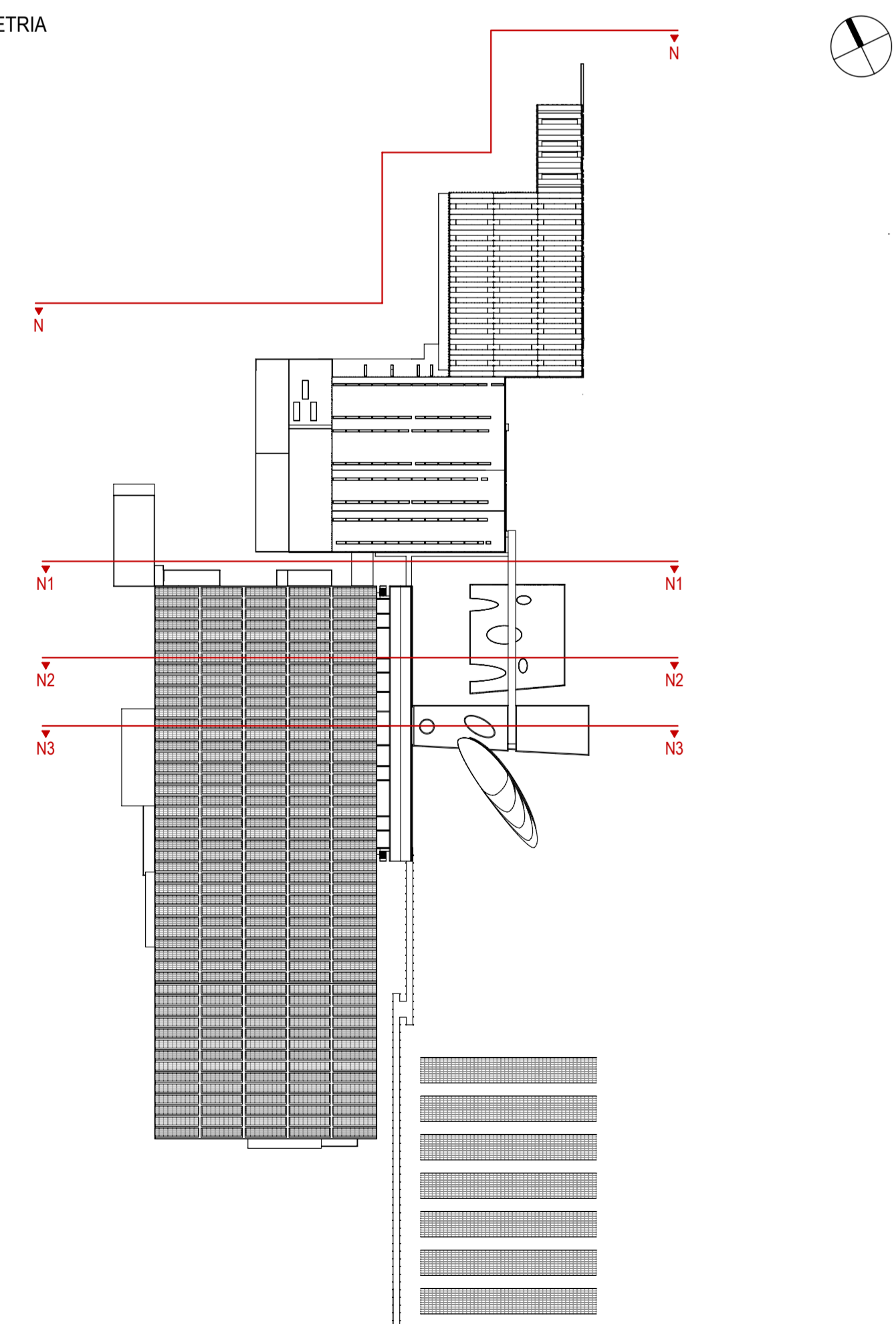

NOTA:
 le altezze dei fronti "Hf" sono state calcolate in base alle definizioni tecniche inserite nell'Allegato A della "Deliberazione della Assemblea legislativa della Regione Emilia Romagna 4 febbraio 2010, n.279"